آرمه

شرکت ساختمانی و تاسیساتی

If you can dream it, we can make it

دفتر مرکزی: خیابان سهروردی جنوبی، کوچه بیجار، پلاک ۴ کدپستی: ۱۵۷۸۶۶۳۶۱۳
Postal Code: 1578663613
info@armehsazeh.com

تلفکس: ۵-۸۸۸۶۷۷۷۱
Tel: (+98) 21 88866771-5
www.armehsazeh.com

Office: No.4, Bijar Alley, South of Suhrawardi,Tehran,IRAN

ارمه
شرکت ساختمانی و تاسیساتی

شرکت ساختمانی و تاسیساتی

If you can dream it, we can make it

دفتر مرکزی: خیابان سهروردی جنوبی، کوچه بیجار، پلاک ۴ کدپستی: ۱۵۷۸۶۶۳۶۱۳
Postal Code: 1578663613
info@armehsazeh.com

تلفکس: ۵-۸۸۸۶۶۷۷۱
Tel: (+98) 21 88866771-5
www.armehsazeh.com

Office: No.4, Bijar Alley, South of Suhrawardi,Tehran,IRAN

فعالیتهای شرکت آرمه سازمه شامل :

فعالیتهای شرکت آرمه سازه نوین مشتمل بر موارد زیر می باشد :
نظارت، اجرا و پیمانکاری کلیه امور مرتبط به کارهای ساختمانی، راه سازی، زیر بنایی شهری، سیویل و تاسیسات برق و مکانیکی شامل: ساختمان سازی، تاسیسات ، محوطه سازی، ساخت قطعات پیش ساخته راهسازی، زیر سازی خیابان و فرودگاه و باند و کلیه کارهای عمرانی مربوط به پل، تونل، دیوارهای حائل ، شمع کوبی، لوله کشی گاز اماکن و سیستم های دفع فاضلاب شهری، زهکشی و کلیه امور مربوط به موضوع شرکت شامل واردات و صادرات و خرید و فروش کلیه کالاهای بازرگانی، شرکت در مناقصات و مزایدات داخلی و خارجی دولتی، انجام خدمات بازاریابی و فروش و ایجاد ارزش افزوده در پروژه های مسکونی و تجاری، اخذ وام و تسهیلات بانکی از بانکها و شرکت در نمایشگاههای بین المللی

شرکت ساختمانی و تاسیساتی آرمه سازه نوین در سال ۱۳۸۲ تاسیس و فعالیت های پیمانکاری خود را آغاز نموده است و از بدو تدوین معیارهای تعیین صلاحیت توسط سازمان برنامه و بودجه تاکنون بطور مستمر دارای رتبه بندی بوده و با توجه به انجام پروژه های عمرانی و غیر عمرانی طی سالیان گذشته موفق به اخذ رتبه بندی در رشته های مختلف شده است. بر اساس آخرین نظام رتبه بندی سازمان مدیریت و برنامه ریزی کشور در حال حاضر دارای رتبه ها و عضویت در انجمنهای معتبر ذیل می باشد.

- رتبه یک ساختمان و ابنیه
- رتبه یک تاسیسات و تجهیزات
- رتبه سه آب
- رتبه سه راه و ترابری
- دارای رتبه بندی انبوه سازی

و همچنین :

عضویت در انجمن صنفی پیمانکاران شرکتهای ساختمانی
عضویت در انجمن صنفی انبوه سازان
عضویت در سندیکای شرکتهای ساختمانی

امروزه با پیشرفت روزافزون فن آوری و تکنولوژی در کلیه رشته های صنعتی، همگام شدن با این روند رو به رشد در جهت اعتلای صنعت ساختمان، امری کاملا ضروری و مهم می باشد. شرکت آرمه سازه نوین در راستای این مهم با بکار گیری ابزار و ادوات مهندسی روز و نیروی انسانی مجرب و متخصص در شاخه های فنی، مدیریتی، مالی و مهندسی فروش اقدام به آغاز عملیات اجرایی در میهن عزیزمان ایران نموده است و تا کنون با تکیه بر توان فنی و اجرایی خود متعهدانه پروژه های متعددی را به انجام رسانیده و در دست اجرا دارد. اعتقاد عمیق به کار مهندسی با رعایت مشخصات فنی و استفاده از آخرین دستاوردهای علمی در برنامه ریزی، کنترل و عملیات اجرایی سرلوحه کار شرکت آرمه سازه نوین می باشد.
پروژه های احداثی توسط شرکت آرمه سازه نوین مطابق با استانداردهای بین المللی بوده و مبتنی بر اجرای دقیق برنامه های Q.C و Q.A (کنترل و تضمین کیفیت) می باشد .
در این راستا به منظور تحقق آرمان فوق رعایت اصول ذیل را الزامی میداند:
- استقرار تیم مدیریت پروژه متناسب با نیازهای آن و در نظر گرفتن معیارهای دانش مدیریت پروژه.
- جلب اعتماد و افزایش سطح رضایت کارفرمایان با اجرای پروژه ها در چارچوب برنامه زمان بندی و سطح کیفی مورد انتظار.
- افزایش سطح مهارت نیروهای انسانی از طریق آموزشهای مستمر مورد نیاز.
- تامین ماشین آلات و تجهیزات کارآمد مناسب با نیاز پروژه ها و راهبری هوشمندانه آنها با اعمال روشهای مدرن سرویس و نگهداری.
- تامین و به کارگیری مواد و مصالح مرغوب متناسب با نیازهای پروژه و سطح کیفی مورد انتظار کارفرمایان.
- رعایت اصول ایمنی و بهداشت در پروژه ها و اخذ گواهینامه HSE جهت تامین سلامتی نیروهای انسانی در محیط های کاری و حفاظت از محیط زیست.
- بهبود و ارتقاء مستمر اثربخشی سیستم مدیریت کیفیت با توجه به بازنگریهای لازمه، اندازه گیری و پایش اهداف کیفی و فرایندها.
- ترویج فرهنگ مشارکت همگانی کیفیت به منظور افزایش بهره وری فعالیت ها و بهینه سازی هزینه ها.
- شناسایی و ایجاد فرایندهای مورد نیاز سیستم مدیریت کیفیت سازمان.
- برنامه ریزی و تدوین سیاست های بازاریابی و فروش و انجام تبلیغات هوشمند متناسب با نیازهای پروژه ها.
- رعایت اصول تکریم ارباب رجوع و مشتری مداری.

Arme Sazeh Construction &
Installation Company

۶

گواهینامه ها
افتخارات

Calm & Comfort with Armen Sarzeh

جمهوری اسلامی ایران

وزارت راه و شهرسازی

پروانه اشتغال به کار مهندسی

« شخص حقیقی »

در اجرای قانون نظام مهندسی و کنترل ساختمان و آیین نامه اجرائی آن

این پروانه به نام آقای مهندس سهیل کیکاوس نژاد

به شماره شناسنامه ۱۵۳۱ صادره از اهواز

متولد سال ۱۳۵۲ دارای دانشنامه کارشناسی

در رشته مهندسی عمران - عمران از دانشگاه آزاداسلامی واحدبوشهر

عضو سازمان نظام مهندسی ساختمان استان: تهران به شماره عضویت: ۱۰-۳-۰-۳۱۷۶۸

صادر می‌گردد.

رشته موضوع پروانه

مهندسی عمران - عمران

دارنده این پروانه با رعایت حدود صلاحیت و ظرفیت اشتغال مندرج در رشتهٔ صادر شده و سایر رشته‌های مندرج در پشت پروانه می‌تواند از مزایای قانونی آن در مدت اعتبار پروانه در سراسر کشور بهره مند گردد.

پایه : یک

طراحی ونظارت واجرا

محمد اسلامی

وزیر راه و شهرسازی

از طرف - رضا نگهبان

مدیر کل راه و شهرسازی

استان تهران

شماره پروانه اشتغال: ۰-۱۰-۳۰۰-۱۹۸۶۸ تاریخ صدور نوین پروانه: ۸۲/۰۲/۰۹

محل صدور پروانه: تهران تاریخ آخرین تمدید: ۹۸/۰۹/۰۴

شماره کد ملی: ۱۷۵۵۵۳۵۵۲۱ تاریخ پایان اعتبار: ۱۴۰۱/۰۹/۰۴

نشانی : تهران- سهروردی جنوبی- کوچه ابرار غربی- پلاک ۲۹- واحد ۲. کدپستی : ۱۵۷۹۶۵۷۲۱۵

درجه مهندسی ، حدود صلاحیت و ظرفیت اشتغال در رشته موضوع پروانه شماره ۰-۱۰-۳۰۰-۱۹۸۶۸ و سایر رشته‌های تخصصی دارندهٔ آن

مقطع تحصیلی و کد رشته	تاریخ احراز صلاحیت	پایه ، حدود صلاحیت و رشته تخصصی	ظرفیت اشتغال
کارشناسی ۳۰۰	۹۵/۰۹/۲۹	طراحی و نظارت پایه ۱،براساس جدول حدودصلاحیت موضوع تبصره۲ ماده۱۲ آئین نامه اجرائی قانون نظام مهندسی و کنترل اجرای ساختمان در رشته مهندسی عمران - عمران	۰
کارشناسی ۳۰۰	۹۵/۰۹/۲۹	اجرا پایه ۱،اجرای ساختمان براساس ضوابط مبحث دوم مقررات ملی ساختمان در رشته مهندسی عمران - عمران	۰

این پروانه براساس اختیارات ناشی از ماده ۸ آئین نامه اجرایی قانون نظام مهندسی و کنترل ساختمان تنظیم و تائید گردیده است .

کد ۱-۱۱-۹۱

۱۶۹۷۷

از یابنده تقاضا می شود این پروانه را به نشانی اداره کل راه و شهرسازی استان و یا سازمان نظام مهندسی ساختمان استان پست نماید .

جمهوری اسلامی ایران

وزارت علوم، تحقیقات و فناوری

موسسه آموزش عالی آزاد علوم و فنون تهران

گواهینامه پایان دوره آموزش عالی آزاد

شماره: ۵۲۱۲/۱۳۰۲۹

تاریخ: ۱۳۹۸/۱۰/۱۰

گواهی می شود؛

جناب آقای سهیل کیکاوس نژاد فرزند غلامرضا به شماره شناسنامه ۱۵۳۱ صادره از اهواز دارای کد ملی ۱۷۵۵۳۵۵۲۱ متولد سال ۱۳۵۲

دوره آموزش عالی آزاد مدیریت مالی کسب وکار DBA گرایش (پروژه) براساس مجوز شماره ۲۲۰۵۹۷/۲۴/۲ مورخ ۱۳۹۶/۰۹/۲۶ وزارت علوم، تحقیقات و فناوری

از تاریخ ۱۳۹۷/۰۲/۰۱ الی ۱۳۹۸/۰۹/۱۵ به مدت ۴۰۰ ساعت در این موسسه با کسب نمره ۱۸٫۱۵ با موفقیت به پایان رسانیده است.

رئیس موسسه

بسمه تعالی

جمهوری اسلامی ایران

وزارت امور اقتصادی و دارایی

سازمان امور مالیاتی کشور

سری و ب - شماره: ۲۲۰۴۸۵

تاریخ: ۱۳۸۷/۱۲/۱۹

شماره: ۳۱۲۳۶۴

گواهینامه ثبت نام مؤدیان مالیاتی

بدینوسیله تایید می‌شود آرمه ساز نوین

باشماره اقتصادی: ۴۱۱۳-۴۴۳۸-۵۳۳۴

در نظام مالیاتی کشور ثبت شده است.

سازمان امور مالیاتی کشور

این گواهینامه بر اساس مدارک و اطلاعات موجود تهیه شده است، عدم اعتبار مدارک موجب ابطال این گواهینامه میباشد.

iCerti
INTERNATIONAL CERTIFICATION

This Certificate is to verify that

Arme Saze Novin Co.

2nd Unit , No 12 , Malek St. , South Sohrevardi St. , Tehran , Iran

Have been audited by icerti and has been assessed

for conformance to the requirements of

Health, Safety & Environment Management System

HSE-MS

Scope of Registration

Execution and Projects Management in Fields of Building , Road , Construction and Electrical & Mechanical Installation

Registration Number: 8100238

Signed on Behalf of icerti Ltd.

Certification Manager: Steve Hanaghan

Initial Certification Date: 09/06/2018
Certificate Issue Date: 09/06/2018
Certificate Expiry Date: 08/06/2022
Issue No: 01

iC
HSE-MS

iCerti
INTERNATIONAL CERTIFICATION

icerti Ltd, Accreditation Reg, Archer House, Northbourne Road Eastbourne East Sussex BN22 8PW Reg: 8541303 United Kingdom Part 1 of Companies Act.

Certificate of Registration

CERTIFICATE

No. 99121

LL-C
Certification

This is to certify that the Quality Management Systems in Projects of

Arme Saze Novin Co.

2nd Unit , No 12 , Malek St. , South Sohrevardi St. , Tehran , Iran

has been assessed and found to be in compliance with the Standard

ISO 10006:2003

applicable to

Execution and Projects Management in Fields of Building , Road , Construction and Electrical & Mechanical Installation

The certificate has been issued under No. **99121** for the registration period from 09th June 2020 to 08th June 2022

LL-C (Certification)

IAF

LL-C (Certification)

Check validity of the certificate using this code on www.llciran.com

LL-C (Certification) Czech Republic s.r.o. | Pobřežní 620/3, 186 00 Praha 8

www.ll-c.net

انجمن صنفی
انبوه‌سازان مسکن

به نام خدا

گواهی نامه عضویت

تاریخ صدور : ۱۳۸۹/۰۹/۰۲
شماره گواهی نامه: ۸۹/۲۱۰۳

بدینوسیله **گواهی می گردد**

شرکت **آرمه سازه نوین** به شماره ثبت **۲۱۳۸۹۱** تاریخ **۱۳۸۲/۱۰/۱**

مدیرعامل جناب آقای **سهیل کیکاوس نژاد**

با استناد به ماده ۶ اساسنامه **انجمن صنفی انبوه سازان مسکن** به شماره ثبت ۲۹۹ تاریخ ۱۳۸۰/۷/۱۶از تاریخ **۱۳۸۹/۸/۲۹** تحت شماره **۱۸۶۸-۸۹-۱۰۰** به عضویت این انجمن درآمده است.

دارنده این گواهی نامه با رعایت اساسنامه انجمن و حدود صلاحیت شرکت می تواند از مزایای قانونی این گواهی نامه به مدت یکسال از تاریخ صدور بهره مند گردد.

دبیر انجمن
سید علیرضا قهاری

رئیس هیأت مدیره انجمن
ایرج رهبر

انجمن صنفی
شرکت های ساختمانی و تأسیساتی و تجهیزاتی
غرب استان تهران
(پروانه عضویت)

شماره ثبت: ۱۵۷
تاریخ صدور: ۸۹/۰۶/۲
شماره عضویت : ۸۹۰۶۱۰۳۹

بدینوسیله گواهی می گردد که شرکت آرمه سازه نوین به شماره ثبت ۲۱۳۸۹۱ و مورخ ۸۲/۱۰/۱ به مدیریت عاملی آقای سهیل کیکاووس نژاد از تاریخ ۸۹/۶/۲ تحت شماره ۸۹۰۶۱۰۳۹ به عضویت این انجمن درآمده است. دارنده این پروانه با رعایت اساسنامه انجمن و حدود صلاحیت شرکت می تواند از مزایای قانونی این پروانه به مدت دو سال از تاریخ صدور بهره‌مند گردد.

دبیر انجمن
بابک بهمنی

رئیس هیئت مدیره
احمد عمرانی

انجمن صنفی
شرکت های ساختمانی و تأسیساتی و تجهیزاتی
غرب استان تهران
(پروانه عضویت)

شماره ثبت: ۱۵۷
تاریخ صدور: ۹۸/۰۶/۱۶
شماره عضویت : ۹۸۰۶۱۰۳۹

بدینوسیله گواهی می گردد که شرکت آرمه سازه نوین به شماره ثبت ۲۱۳۸۹۱ و مورخ ۸۲/۱۰/۱ به مدیریت عاملی آقای سهیل کیکاووس نژاد از تاریخ ۹۸/۰۶/۱۶ تحت شماره ۹۸۰۶۱۰۳۹ به عضویت این انجمن درآمده است. دارنده این پروانه با رعایت اساسنامه انجمن و حدود صلاحیت شرکت می تواند از مزایای قانونی این پروانه به مدت دو سال از تاریخ صدور بهره‌مند گردد.

دبیر انجمن
بابک بهمنی

رئیس هیئت مدیره
احمد عمرانی

بسمه تعالی

شماره ثبت: ۲۲۴
تاریخ ثبت: ۱۳۸۱/۰۴/۲۵

تاریخ صدور: ۹۸/۰۵/۱۰
شماره عضویت: ۹۸۱۱۲۹۱۸۶
شماره پروانه: ۱۴۹۸

پروانه عضویت

انجمن صنفی کارفرمایی پیمانکاران و شرکتهای
ساختمانی و تاسیساتی و تجهیزاتی
استان تهران

بدینوسیله گواهی می گردد که شرکت آرمه سازه نوین به شماره ثبت ۲۱۳۸۹۱

تاریخ ۸۲/۱۰/۰۱ به مدیریت عاملی خانم/آقای مهندس سهیل کیکاوس نژاد

از تاریخ ۹۸/۰۵/۱۰ تحت شماره ۹۸۱۱۲۹۱۸۶ به عضویت این انجمن در آمده است.

دارنده این پروانه با رعایت اساسنامه انجمن و حدود صلاحیت شرکت می تواند از مزایای قانونی این پروانه به مدت ۲ سال از تاریخ صدور بهره مند گردد.

دبیر انجمن
حمیدرضا سیفی

رئیس هیئت مدیره انجمن
احمد اشرفی

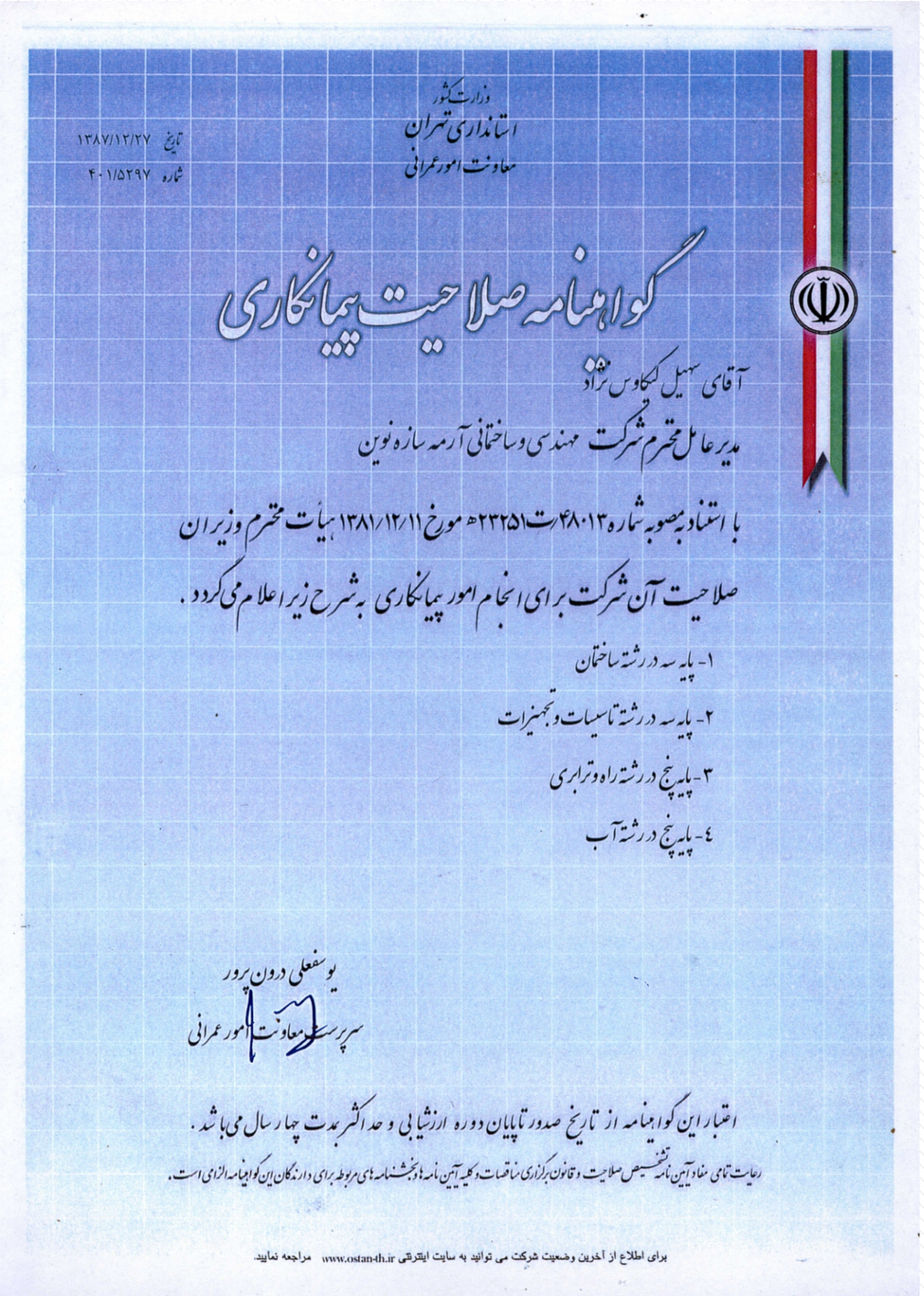

وزارت کشور
استانداری تهران
معاونت امور عمرانی

تاریخ ۱۳۸۷/۱۲/۲۷
شماره ۴۰۱/۵۲۹۷

گواهینامه صلاحیت پیمانکاری

آقای سهیل کیکاوس نژاد
مدیر عامل محترم شرکت مهندسی و ساختمانی آرمه سازه نوین

با استناد به مصوبه شماره ۴۸۰۱۳/ت۲۳۲۵۱ه مورخ ۱۳۸۱/۱۲/۱۱ هیأت محترم وزیران صلاحیت آن شرکت برای انجام امور پیمانکاری به شرح زیر اعلام می گردد.

۱- پایه سه در رشته ساختمان

۲- پایه سه در رشته تاسیسات و تجهیزات

۳- پایه پنج در رشته راه و ترابری

۴- پایه پنج در رشته آب

یوسف علی درون پرور
سرپرست معاونت امور عمرانی

اعتبار این گواهینامه از تاریخ صدور تا پایان دوره ارزشیابی و حداکثر بمدت چهار سال می باشد.

رعایت تمامی مفاد آیین نامه تشخیص صلاحیت و قانون برگزاری مناقصات و کلیه آیین نامه ها و بخشنامه های مربوطه برای دارندگان این گواهینامه الزامی است.

برای اطلاع از آخرین وضعیت شرکت می توانید به سایت اینترنتی www.ostan-th.ir مراجعه نمایید.

بسمه تعالی

شرکت ساختمانی و تاسیساتی آرمه سازه نوین

بزرگ اندیشه دارانِ تلاش و خدمت رسانی و خالقان کارهای ماندگار و عرصه عمران سمن مؤمنان ایران اسلامی، نقش های بدیع بر این خاک پاک رقم می زند که گوهر نگاه هایتان خوش خواهد شد.

به وسیله سمن تقدیر و تشکر از زحمات و خدمات صادقانه آن شرکت محترم در پیشبرد پروژه تعاونی مسکن مهر شماره ۱ شهرستان دماوند، موفقیت و سرفرازیتان را از درگاه احدیت مسالت داریم.

شرکت تعاونی مسکن مهر

به نام خدا

لوح تقدیر

مدیرعامل محترم شرکت ساختمانی آرمه سازه نوین

انجام موفقیت آمیز پروژه ساختمان تجاری _اداری قلعه مرغی ومجموعه فرهنگی رفاهی حانه مشق استادمعین ازسوی آن شرکت درحداقل زمان ممکنه وباکیفیت مطلوب و درخورتوانمندیهای ولای جامعه فنی مهندسی کشورمان نمایانگر مدیریت پویا وخردمندانه جامعه‌ان ودیگرهمکارانتان است .

به این مناسبت ضمن تجلیل از زحمات آن مدیریت ودیگرمدیران ویرسنل دلسوز و صادق شرکت ساختمانی آرمه سازه نوین موفقیت وبالندگی بیش ازپیش شمارا ازدرگاه حضرت احدیت مسئلت داریم .

مهدی جابری

مدیرعامل وعضومیئت مدیره

عمران وبهسازی ابوذر

شرکت عمران وبهسازی ابوذر

(سهامی خاص)

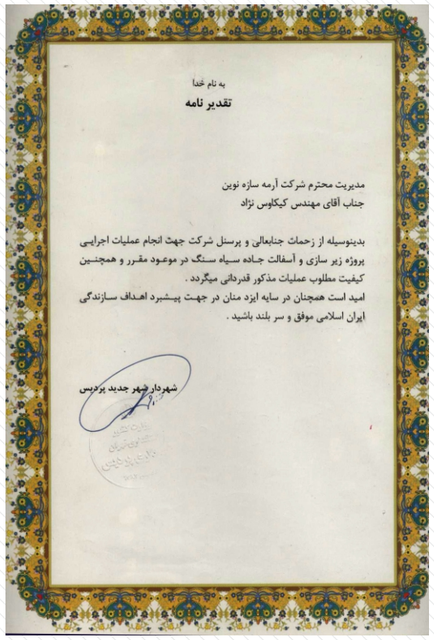

به نام خدا

تقدیر نامه

مدیریت محترم شرکت آرمه سازه نوین

جناب آقای مهندس کیکاوس نژاد

بدینوسیله از زحمات جنابعالی و پرسنل شرکت جهت انجام عملیات اجرایی پروژه زیر سازی و آسفالت جاده سیاه سنگ در موعود مقرر و همچنین کیفیت مطلوب عملیات مذکور قدردانی میگردد .

امید است همچنان در سایه ایزد منان در جهت پیشبرد اهداف سازندگی ایران اسلامی موفق و سر بلند باشید .

شهردار شهر جدید پردیس

بسمه تعالی

شرافت رسالت این است که خدمت به خلق خدا کنیم. امام خمینی (ره)

جناب آقای کیکاوس نژاد مدیرعامل محترم شرکت آرمه سازه نوین

مجری لوح گذر سرفرازان

برای کسی از جهاد در راه خدا ارزشمندتر نیست که نصیب بندگان صالح می شود خدمت خالصانه به مردم است تا پاسخگوی خواهش های حاصل از اتصال موثر و نیک به خدا باشد. شهرداری تهران با هدف تعامل با مردم و به منظور توانمند کردن شهروندان قریب ۵ سال است که در پی تبدیل شدن از سازمانی خدماتی به نهادی اجتماعی است و به حل و فصل امور شهری با توان خود اعم از دیوار خاصله ها گامی را طی می کند. پی ریزی و آوردی و مشورت پیوسته ای تصادفی و اتفاقی نیست بلکه حاصل خدمت صادقانه و تلاش پی در پی شما مؤمنان است تا گردد راه آبادانی این مرز و بوم کمرت بشود و جای گرسه خدمت نوین ایرانی اسلامی شما سخنگوی سمن رو به پیکی و اراده و مدیریت دینی است.

اینک که در آستانه افتتاح ۶۹ عنوان فعالیت و قالب ۲۱۳ پروژه افتخار آمیز هستیم بر خود می دانیم از تمامی برادران و خواهران در خدمت رسانی به مردم شریف منطقه ۹ بویژه دانشگر فرهیخته و دوستی که این موفقیت در آن تا شهروندان ایران این منطقه است این نصر و پیروزی را خشنود باشد.

و من الله التوفیق

علیرضا جعفری

شهردار منطقه ۹

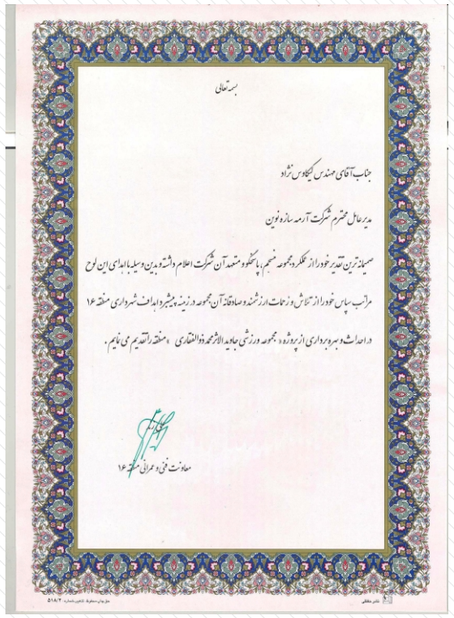

بسمه تعالی

جناب آقای مهندس کیکاوس نژاد

مدیرعامل محترم شرکت آرمه سازه نوین

صمیمانه ترین تقدیر خود از تلاش و زحمات ارزشمند و صادقانه آن شرکت اعلام داشته و بدین وسیله ابلاغ این لوح مراتب سپاس خود از تلاش و زحمات ارزشمند و صادقانه آن مجموعه در زمینه پیشبرد اهداف شهرداری منطقه ۱۶ در احداث و بهره برداری از پروژه، مجموعه ورزشی جاوید الاثر محمود الفتاحی، منطقه را تقدیم می نمایم.

معاونت فنی و عمرانی منطقه ۱۶

((هوالشکور))

روای خدمت بازنده و خاست خدماتی است که گوهر وجود را صیقل بهیت درست بوده و در سیر کار و تلاش استوار و ثابت قدم بوده اند.

ارجمند گرانقدر جناب آقای سهیل کیکاوس نژاد

مدیرعامل محترم شرکت آرمه سازه نوین

با سلام و احترام

بدینوسیله از زحمات ارزشمند و موثر جنابعالی در جریان پیشبرد اهداف عمرانی به ویژه افتتاح پروژه استخر شهرداری کلشهر صمیمانه قدردانی نمودند. اطمینان دارد استمرار این تفکر سازنده و روحیه بالنده در سایه الطاف یزدان بخشاینده، زمینه ساز توفیقات آتی خواهد شد.

محمود دوراکو

رئیس شورای اسلامی شهر کرج

علی کرم شاهنده

شهردار کرج

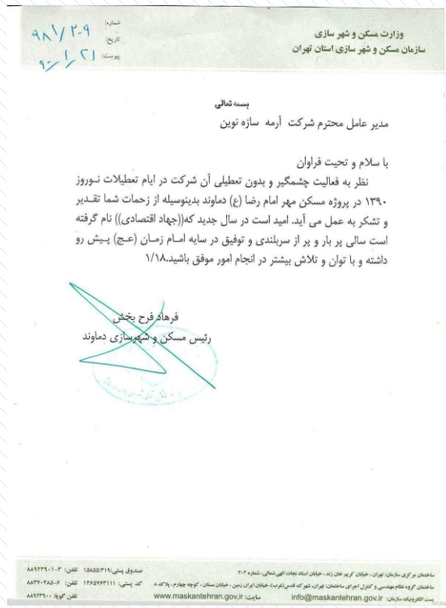

وزارت مسکن و شهر سازی

سازمان مسکن و شهر سازی استان تهران

شماره: ۹۸۱/۲۰۹

تاریخ:

پیوست: ۹۰/۱/۲۱

بسمه تعالی

مدیر عامل محترم شرکت آرمه سازه نوین

با سلام و تحیت فراوان

نظر به فعالیت چشمگیر و بدون تعطیلی آن شرکت در ایام تعطیلات نوروز ۱۳۹۰ در پروژه مسکن مهر امام رضا (ع) دماوند بدینوسیله از زحمات شما تقدیر و تشکر به عمل می آید. امید است در سال جدید که((جهاد اقتصادی)) نام گرفته است سالی پر بار و پر از سربلندی و توفیق در سایه امام زمان (عج) پیش رو داشته و با توان و تلاش بیشتر در انجام امور موفق باشید.۱/۱۸

فرهاد فرح بخش

رئیس مسکن و شهرسازی دماوند

ساختمان مرکزی سازمان: تهران - خیابان کریم خان زند - خیابان استاد بهجت الهی شمالی - شماره ۳۰۲ صندوق پستی: ۱۵۸۵۵/۳۱۹ تلفن: ۳-۸۸۹۲۳۹۰۱

ساختمان گروه نظام مهندسی و کنترل اجرای ساختمان: تهران، شهر که قدس اتوبان، خیابان ایران زمین - خیابان مسکن - کوچه چهارم - پلاک ۸ کد پستی: ۱۲۶۵۶۹۳۱۱۱ تلفن: ۶-۸۸۳۰۲۸۵۰

پست الکترونیک سازمان: info@maskantehran.gov.ir سایت: www.maskantehran.gov.ir تلفن گویا: ۸۸۹۳۹۱۰۰

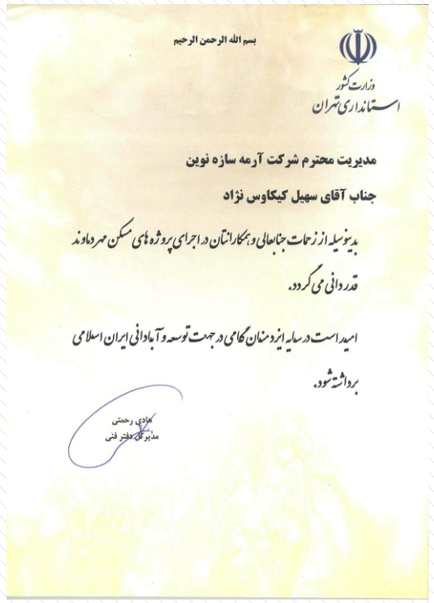

بسم الله الرحمن الرحیم

وزارت کشور

استانداری تهران

مدیریت محترم شرکت آرمه سازه نوین

جناب آقای سهیل کیکاوس نژاد

بدینوسیله از زحمات جنابعالی و همکارانتان در اجرای پروژه های مسکن مهر دماوند قدردانی می گردد.

امید است در سایه ایزد منان گامی در جهت توسعه و آبادانی ایران اسلامی برداشته شود.

کاوه رحمتی

مدیرکل دفتر فنی

محل قرارگیری پروژه‌های کشوری

رزومه تصویری
آرمه ســـــازه

تکمیل عملیات ساختمانی پروژه تجاری اداری سهند

کانون پرورش فکری کرج

سایپا یدک

عملیات تکمیلی و رفع نواقص باقیمانده در منطقه ۴ آزادراه تهران شمال

پروژه عملیات محوطه سازی و تاسیسات زیربنایی شهرک رویای کیش

پروژه عملیات تاسیسات برقی و مکانیکی شهرک رویای کیش

پروژه عملیات خاکی سایت لجستیک بندر مجتمع شهید رجایی

پروژه عملیات خاکی سایت شستشو و تعمیرگاه بندر مجتمع شهید رجایی

پروژه عملیات محوطه سازی گارد مجتمع شهید رجایی

پروژه احداث ۲۵۶ واحدی مسکونی مسکن مهر دماوند

پروژه احداث استخر شهدای گلشهر کرج

پروژه احداث بانک توسعه صادرات - شعبه اراک

پروژه احداث مجتمع فرهنگی هنری کانون پرورش فکری کودکان و نوجوانان

پروژه احداث خوابگاه دانشجویی دانشگاه ولیعصر رفسنجان

پروژه احداث سلف سرویس دانشگاه دریانوردی و علوم دریایی چابهار

پروژه احداث کارخانه تولید پلاک تهران - ایران

پروژه احداث مرکز تعویض پلاک بیرجند

پروژه احداث مرکز تعویض پلاک بجنورد

پروژه احداث ساختمان نهاد امام جمعه کیش

پروژه احداث سالن ورزشی دانشگاه علم وصنعت اراک

پروژه احداث ۲۰۰ واحد مسکونی نگین چالوس

پروژه احداث ساختمان مرکزی تعمیرگاه شماره ۳ سایپا یدک

پروژه احداث ۲۰۰ واحد مسکونی نگین چالوس

پروژه ترمیم و بازسازی زمین های تنیس مجموعه ورزشی انقلاب

پروژه احداث ضلع جنوبی جاده تندرستی مجموعه ورزشی انقلاب

پروژه احداث ضلع جنوبی جاده تندرستی مجموعه ورزشی انقلاب

پروژه عملیات بهسازی و اجرای آسفالت پل پردیس

پروژه احداث و بازسازی جاده سیاه سنگ پردیس

پروژه احداث عملیات ابنیه ، سالن L90 پارس خودرو

پروژه احداث کارخانه فسفات آبادان

پروژه احداث ساختمان اداری و تجاری قلعه مرغی

پروژه احداث فرهنگسرای خانه مشق استاد معین

طراحی،تهیه،تدارک مصالح و اجرای پروژه پارکینگ طبقاتی منطقه ۸ کرج به صورت EPC

احداث کارخانه تولید پلاک خودرو تهران

تکمیل عملیات ساختمانی و انجام کارهای تاسیسات برقی و مکانیکی بلوک C از مجتمع مسکونی تیسا شهر

تکمیل ساختمان نیمه تمام اداره کل تعاون، کار و رفاه اجتماعی استان البرز

تکمیل سالن ورزشی ۶۰۰۰ نفری کرمانشاه

توسعه اپرون، احداث منبع اب و پست برق و ایستگاه پمپاژ و محوطه سازی فرودگاه گرگان

عملیات طراحی و تهیه و تدارکات مصالح و تجهیزات مصلای کرج

بازار میوه و تره بار دردشت

بازار میوه و تره بار فرجام

کارهای احداثی و تعمیرات زیربنایی محوطه بندر بوشهر

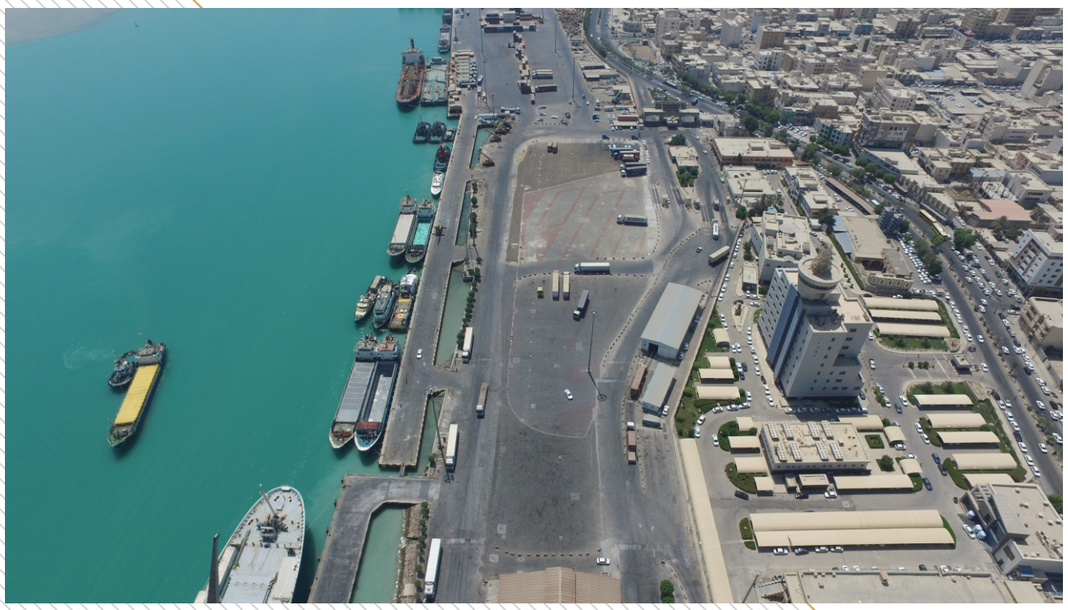

اجرای عملیات بعد اسکلت
بانک مســکن شهر بوشهر

بانک توسعه صادرات زنجان

احداث پل ارتباطی و دیوار پیرامونی و ساختمان اداری شرکت فولاد کاوه جنوب

مجتمع تجاری تفریحی تهرانپارس

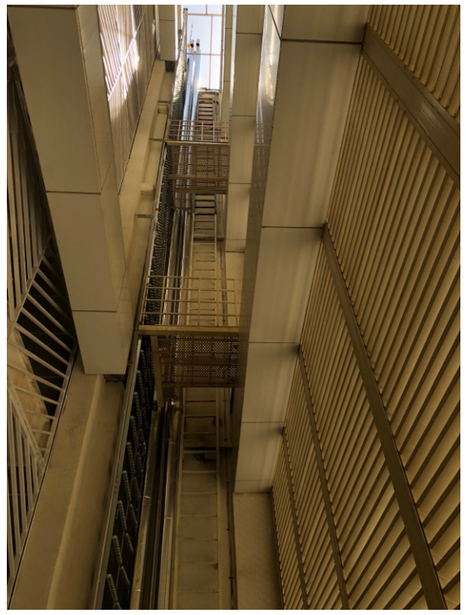

مجتمع تجاری،اداری و تفریحی طاق بستان کرمانشاه

عملیات احداث یا تکمیل بازارهای رسته اول میادین میوه و تره بار سال۹۲

بانک توسعه صادرات خرم آباد

ساختمان ستادی آب و فاضلاب تهران

احداث سوله ورزشی شهید مرسلی

احداث ساختمان اداری منطقه ۴ کرج

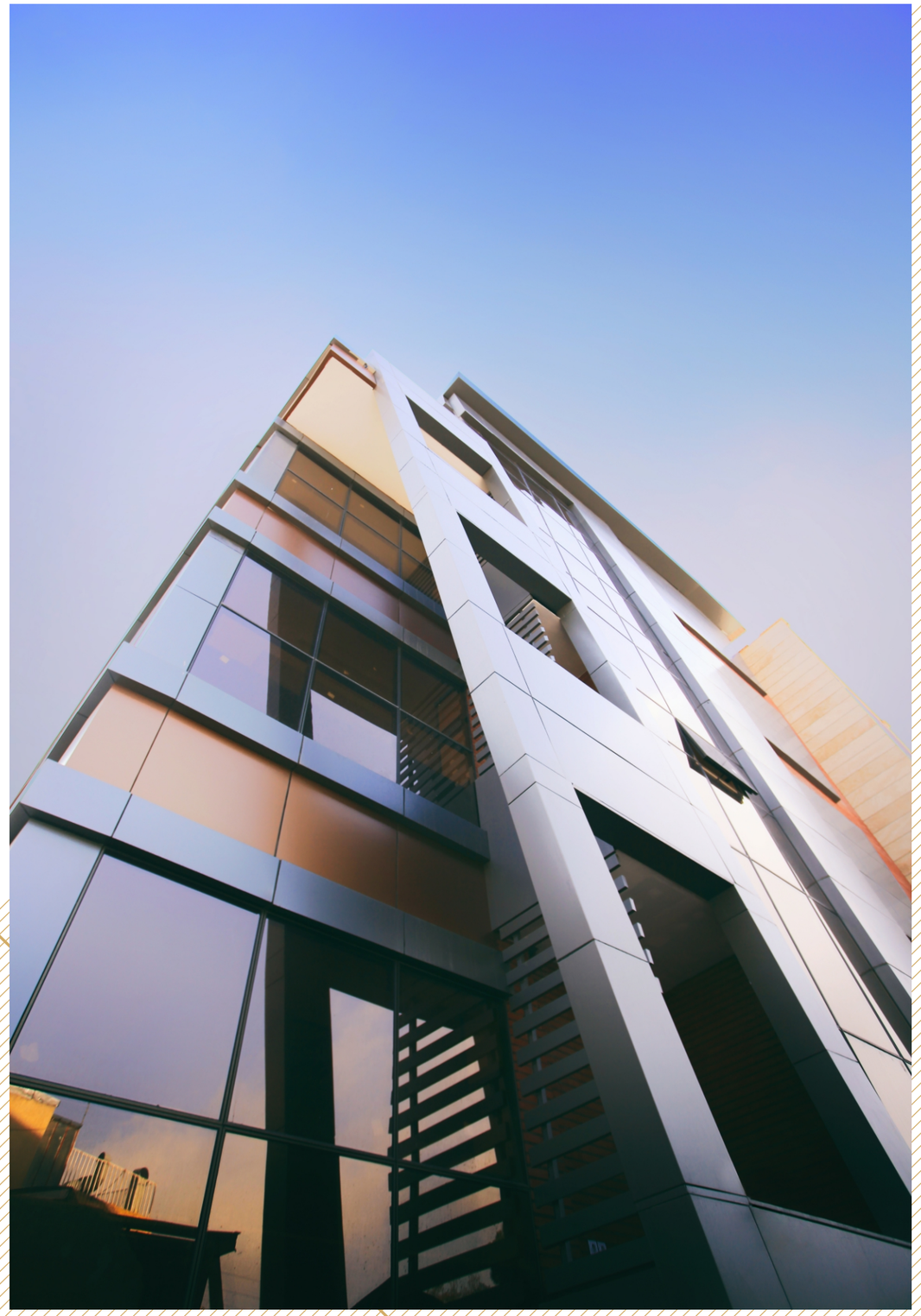

عملیات اجرایی ساختمان آموزشی دانشگاه آزاد کیش

بانک توسعه صادرات ساری

برج سایه کیش

برج سایه کیش

عملیات اجرایی ساختمان آموزشی دانشگاه آزاد کیش

مجتمع تفریحی رفاهی میلاد کرج

توانبخشی اهواز

کفپوش بتنی سطح معابر کیش

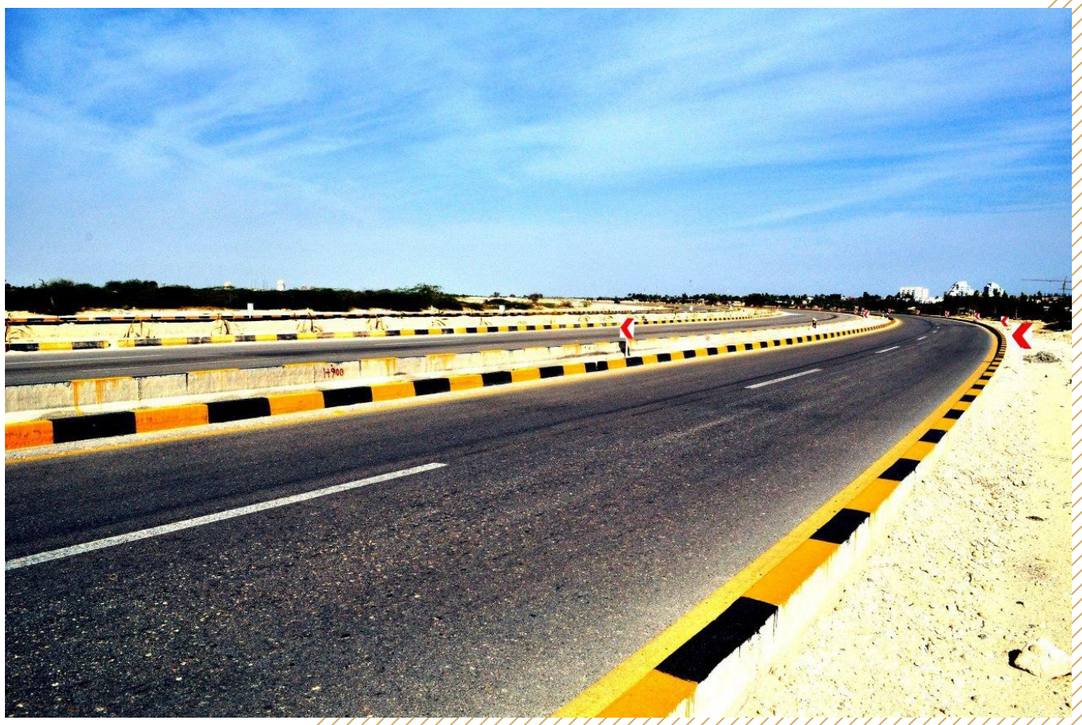

مجتمع توانبخشی قم

مجتمع تجاری همافران چالوس

پروژه عملیات زیرسازی و نصب ریل ترمینال کانتینر ریلی

پروژه عملیات اجرایی محوطه ضلع جنوبی مجتمع توانبخشی استان قم

پروژه عملیات اجرایی پارک مینای کیش

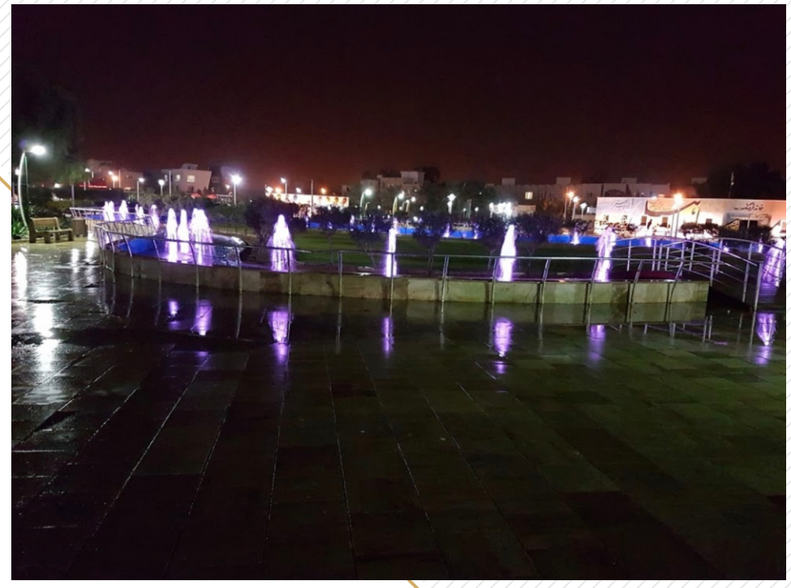

پروژه عملیات اجرایی بخش تکمیلی طرح توسعه بیمارستان کیش

پروژه عملیات اجرایی کانال برق شرکت فولاد کاوه

عملیات روسازی سیویل ترمینال کانتیر ریلی تاید واتر

تکمیل استادیوم ۵۰۰۰ نفری چالوس

پروژه احداث سوله لجستیک شرکت کشتیرانی جنوب

پروژه عملیات تکمیلی و اجرایی باقیمانده سیویل کارخانه احیا-فولاد کاوه جنوب